

RETRO

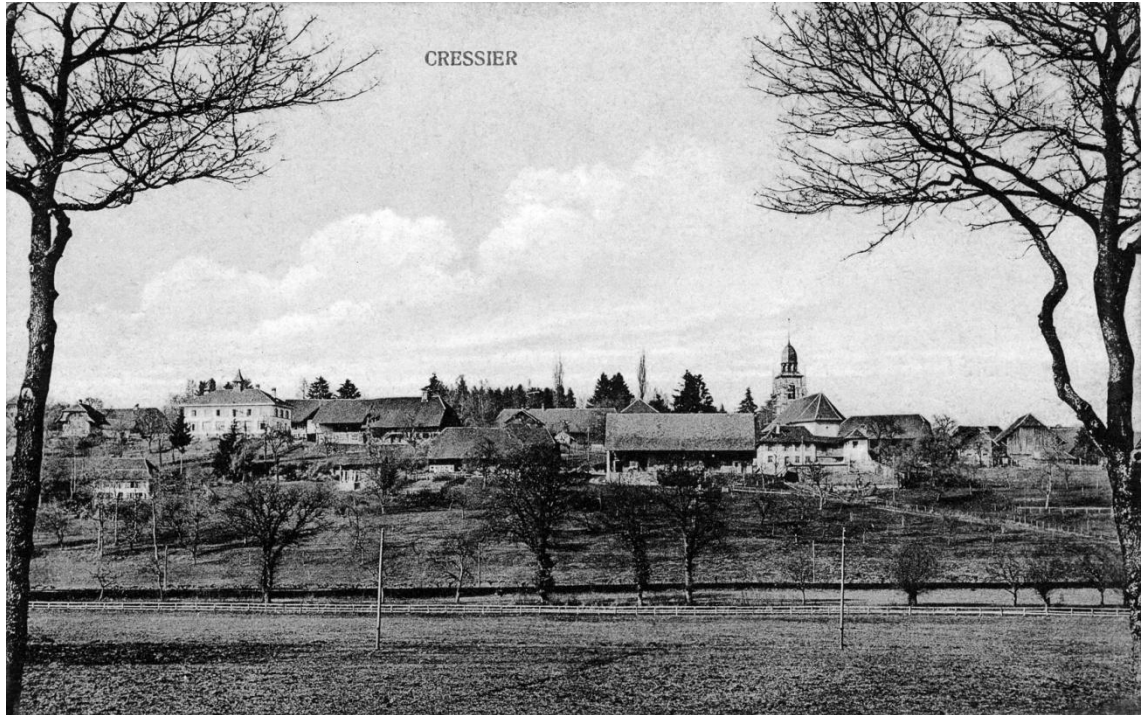

Cressier au fil des ans : 1920 – 1973 – 1993 - 2014

1920



1973



1993



2014



Lorsque j'ai trouvé une carte postale éditée par Julien Hayoz, représentant le village vers 1920, vu du chemin menant à la forêt des Planches, j'ai photographié le paysage en 1973 en conservant le même cadrage.

Les deux chênes permettaient de trouver l'endroit où se trouvait le photographe en 1920.

Les deux photos de 1920 et 1973 ont fait l'objet de la Photo de la Semaine en 1978. Sur l'image de 1920, on distingue des échafaudages autour du clocher de l'église.

Vingt ans plus tard, en 1993, j'ai refait la même photo, puis à nouveau le 5 mars 2014.

Changements

On peut observer les changements entre 1920 et aujourd'hui.

Le nombre de chênes bordant la route de Guschelmuth a diminué : il n'en reste qu'un seul. Par contre, le nombre de poteaux et pylônes a sensiblement augmenté.

Les rives de la Bibera ont été arborisées, ce qui a profité aux castors qui ont réintégré la zone.

Entre 1993 et 2014 la ferme d'Honoré Hayoz (*fils de Julien, éditeur de la carte postale*) a disparu et a été remplacée par l'extension de l'école.

L'architecture de la « ferme du château », en dessous de l'église, a changé entre 1973 et 1993. La petite tourelle n'existe plus.

Derrière le long toit situé à gauche de l'église, on voit deux pans de toit de maison. Le premier est celui de la laiterie, construite en 1937 sur l'emplacement de la ferme des frères Maurice, Firmin et Constant Hayoz détruite par un incendie le 3 août 1932. (MJ)

P.S. 1619 2014-12

17.03 - 24.03.2014